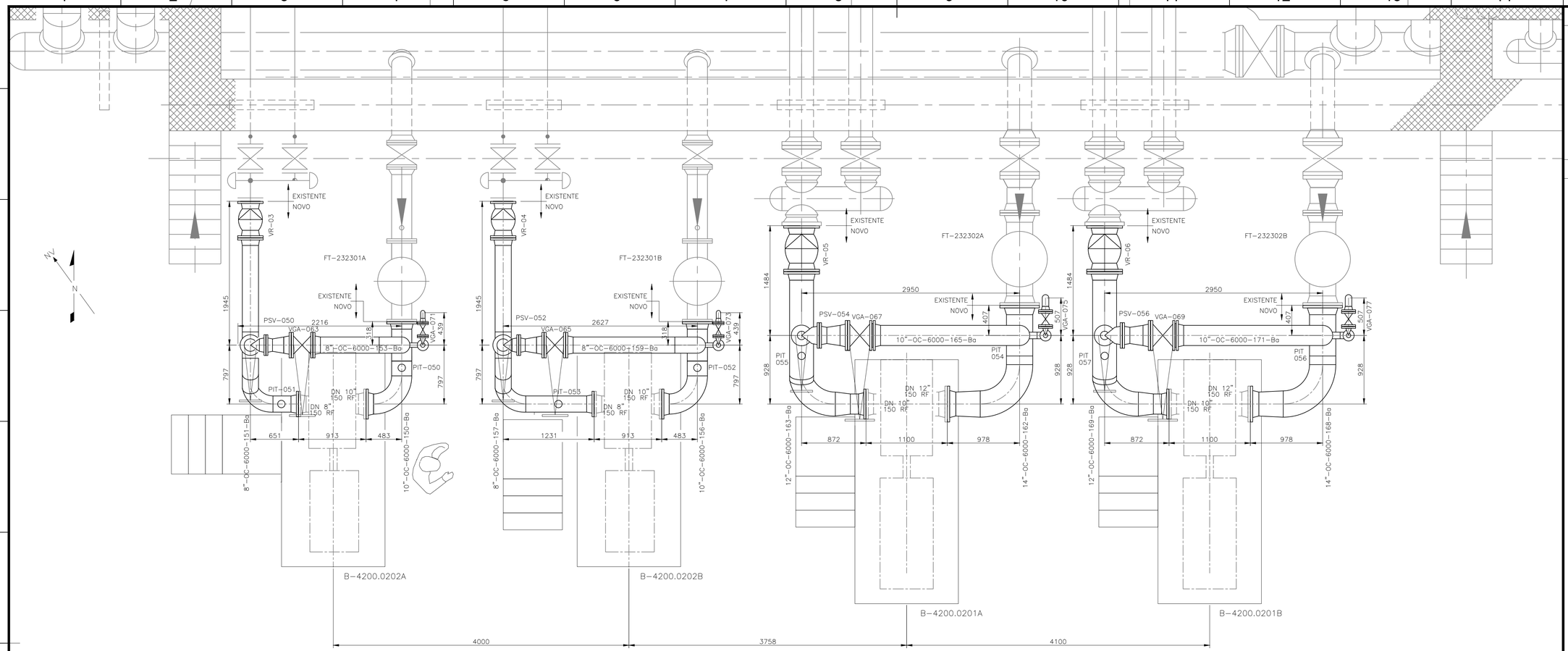

PLANTA BAIXA

ESC.: 1:30

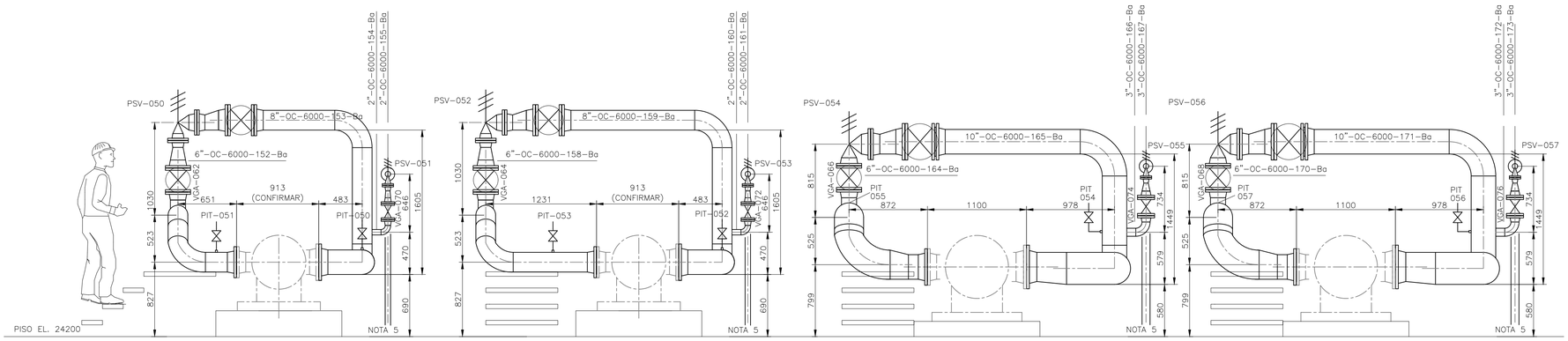

ELEVAÇÃO

ESC.: 1:30

DOCUMENTOS DE REFERÊNCIA

DE-4200.02-6000-944-PTD-001 FLUXOGRAMA DE ENGENHARIA – TANCAGEM E TRANSFERÊNCIA DE OC

NOTAS GERAIS

1. DIMENSÕES E ELEVAÇÕES EM MILÍMETROS.
2. O TRAÇADO É PRELIMINAR E DEVERÁ SER REVISADO NO PROJETO DETALHADO. TODAS AS COTAS SÃO PRELIMINARES E DEVERÃO SER CONFIRMADAS EM CAMPO E DE ACORDO COM O SKID DAS BOMBAS EFETIVAMENTE FORNECIDAS.
3. O PROJETO DETALHADO DEVERÁ CONFIRMAR AUSÊNCIA OU INCLUSÃO DE SUPORTES DE TUBULAÇÃO MEDIANTE ELABORAÇÃO DE ANÁLISE DE FLEXIBILIDADE.
4. UTILIZADO COMO REFERÊNCIA DE BOMBA OS MODELOS
   - 4.1. B-4200.0202A/B: NOTOS 4NS_4GH5 DA NETZSCH
   - 4.2. B-4200.0201A/B NOTOS 4NS_16H6 DA NETZSCH
5. ENCAMINHAR SAÍDA DAS PSVs DOS FILTROS PARA RALO DA CONTENÇÃO OLEOSA DO FILTRO. ESTAS SÃO DIMENSIONADAS PARA CONDIÇÃO DE FOGO.
6. PARA VÁLVULAS EXISTENTES A SUBSTITUIR VER DE-4200.02-6000-200-PTD-008.
7. OS TAGS DAS BOMBAS NOVAS CORRESPONDEM AOS DA TABELA ABAIXO.

TAG NOVO	TAG ATUAL
B-4200.0202A	B-232302A
B-4200.0202B	B-232302B
B-4200.0201A	B-232301A
B-4200.0201B	B-232301B

PLANTA CHAVE

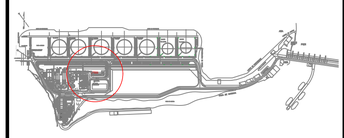

Ø	EMISSÃO ORIGINAL	25/07/23	TDQ7	JRP1	TRL5
REV.	DESCRIÇÃO	DATA	EXEC.	VERIF.	APROV.

DE ACORDO COM O DOCUMENTO PE-3TP-00218 AS INFORMAÇÕES DESTE DOCUMENTO SÃO PROPRIEDADE DA TRANSPETRO, SENDO PROIBIDA A UTILIZAÇÃO FORA DA SUA FINALIDADE. FORMULÁRIO PERTENCENTE A PETROBRAS N-381 REV M.

TRANSPETRO — DIRETORIA DE ENGENHARIA E TECNOLOGIA

CLIENTE: TP/DOP/DTNNESE/UO-RJMG/ANGRA/OP

PROJETO: ABASTECIMENTO DE BUNKER - PÍER SECUNDÁRIO

ÁREA: TERMINAL DE ANGRA DOS REIS - ÁREA AUXILIAR

TÍTULO: PLANTA DE TUBULAÇÃO BOMBAS DE ÓLEO COMBUSTÍVEL

	DESENHO		TPP-535
PROJETO BÁSICO	ESCALA INDICADA	FOLHA	01 DE 01
INTERNA			

Nº DE-4200.02-6000-200-PTD-001

A1 - 841 x 594